

EvaSys-Team

Andrea Schneiker
(PERSÖNLICH)

Auswertung zur Umfrage: (Private) Security and Media

Sehr geehrte Frau Schneiker,

Sie erhalten im Anhang dieser E-Mail die Auswertung zu Ihrer Umfrage (Private) Security and Media, Fragebogen Typ FI_Se2, im Rahmen der Lehrevaluation.

Die vorliegende Auswertung enthält Zusammenstellungen und Statistiken, die ausschließlich auf den Daten Ihrer Lehrveranstaltung basieren. Eine weitere Auswertung, die Ihnen in den nächsten Wochen zugeschickt wird, vergleicht Ihre Statistiken mit denen von anderen summarisch zusammengestellten Veranstaltungen der Fakultät und ermöglicht so weitergehende Interpretationen der studentischen Beurteilung einzelner Variablen.

Für weitere Fragen stehen wir Ihnen gern zur Verfügung.

Mit freundlichen Grüßen
Julia Besting
EvaSys-Team



Andrea Schneider
 (Private) Security and Media (FI14151015090011)
 Erfasste Fragebögen = 13

Globalwerte

Globalindikator

Inhalt und Aufbau (Skalenbreite: 5)

Lehrperson und Betreuung (Skalenbreite: 5)

Umfang und Schwierigkeitsgrad (Skalenbreite: 5)

Beurteilung der Lehrveranstaltung (Skalenbreite: 5)

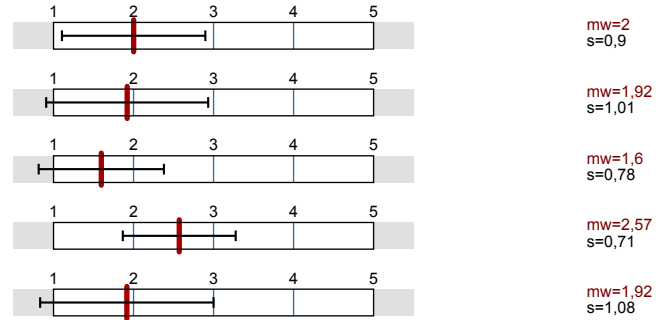

Auswertungsteil der geschlossenen Fragen

Legende

Frage text

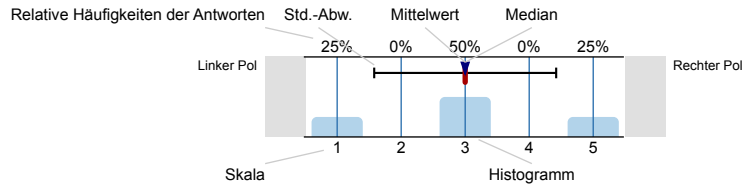

n=Anzahl
 mw=Mittelwert
 md=Median
 s=Std.-Abw.
 E.=Enthaltung

Angaben zur Person

Welchen Abschluss streben Sie an?

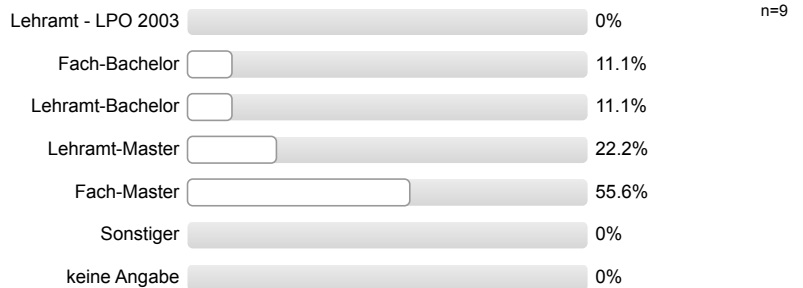

Welche Fächer studieren Sie?
 (Mehrfachnennungen sind möglich)

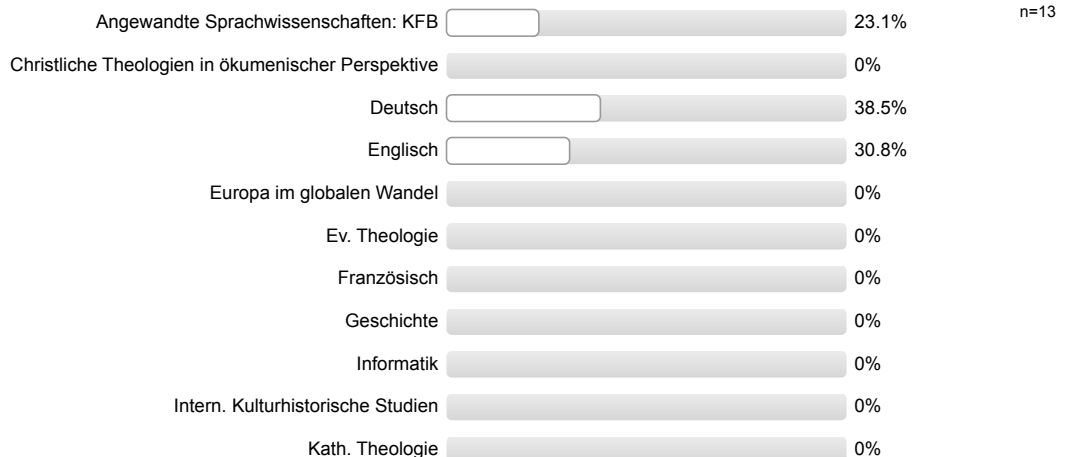

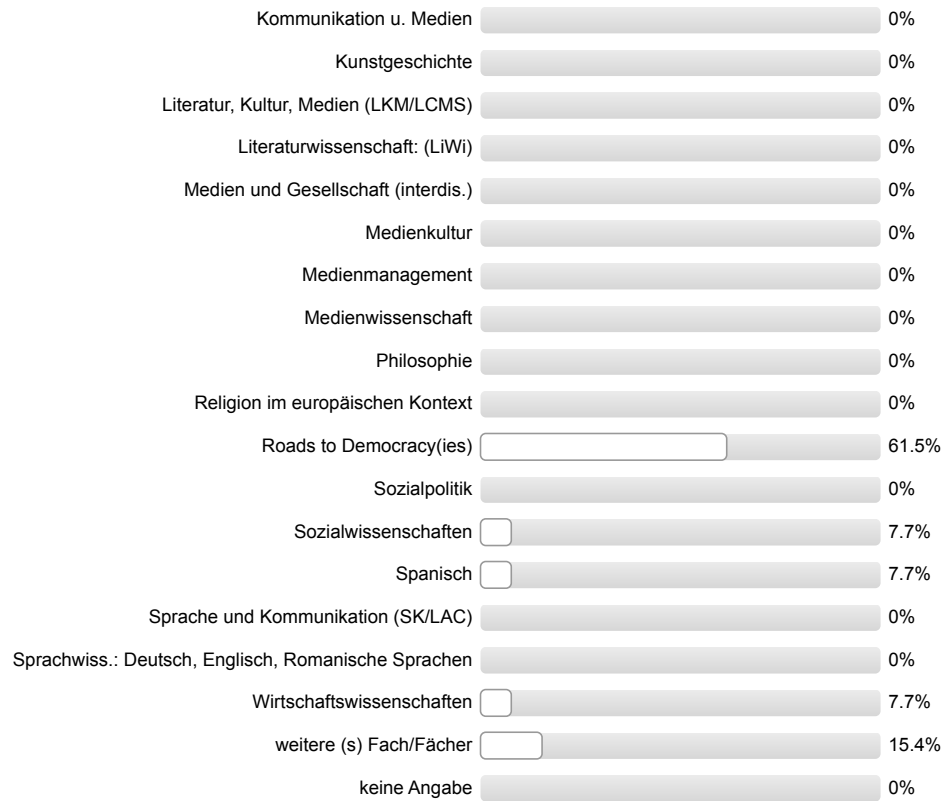

Als was lassen Sie sich die Lehrveranstaltung anrechnen?

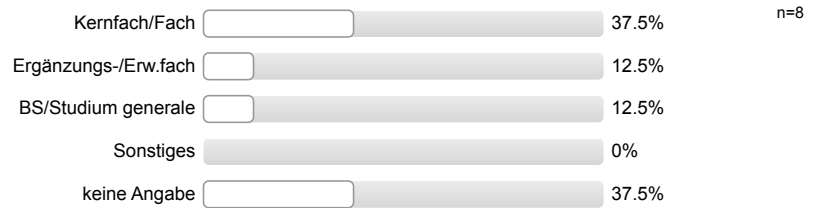

In welchem Fachsemester studieren sie?

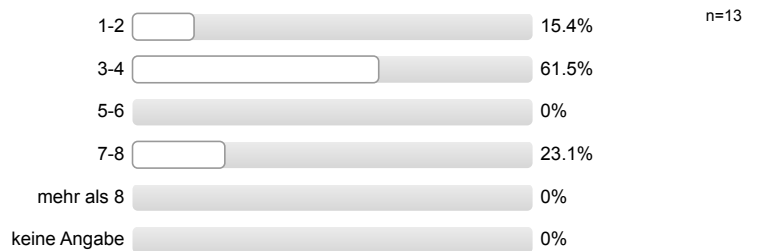

Inhalt und Aufbau

Die Lehrveranstaltung war gut strukturiert.

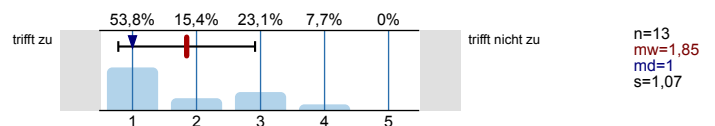

Die Lehrveranstaltung wurde lebendig gestaltet.

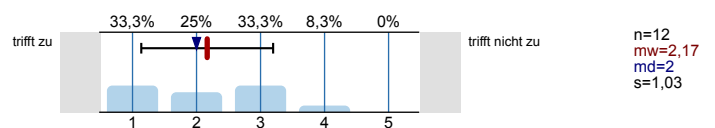

Die Leistungsanforderungen in der Lehrveranstaltung waren transparent.

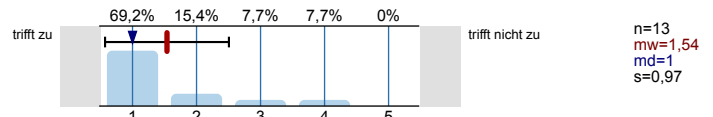

Die Lernatmosphäre in der Lehrveranstaltung war angenehm.

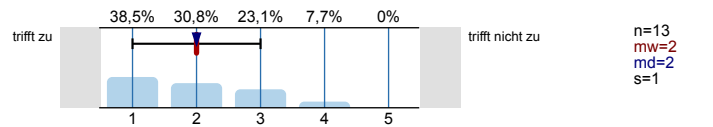

Die Lehrveranstaltung bot die Gelegenheit viel zu lernen.

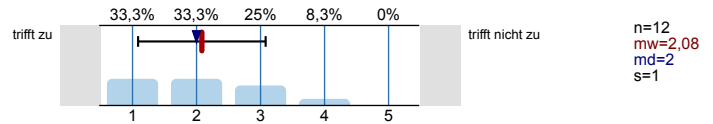

Lehrperson und Betreuung

Der/Die Lehrende stellte die Inhalte klar und verständlich dar.

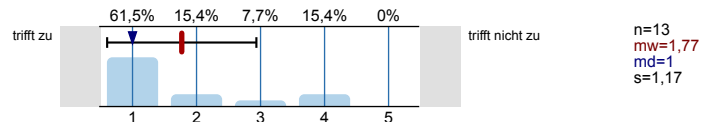

Der/Die Lehrende war gut vorbereitet.

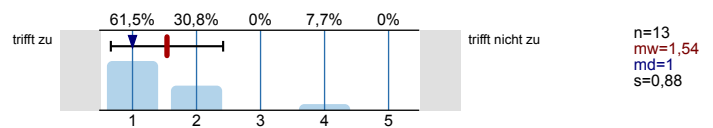

Der/Die Lehrende ging auf Fragen und Beiträge der Studierenden ein.

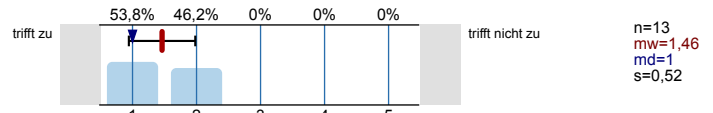

Die Betreuung durch den/die Lehrende(n) bei Referaten/Hausarbeiten war gut.

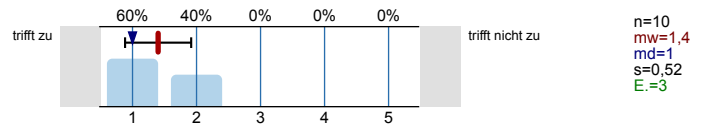

Referate wurden durch den/die Lehrende(n) sinnvoll ergänzt.

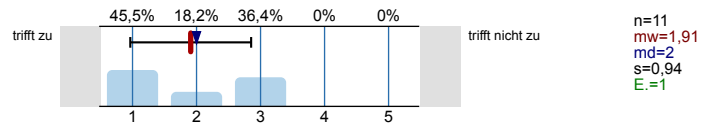

Ich wurde zur Mitarbeit motiviert.

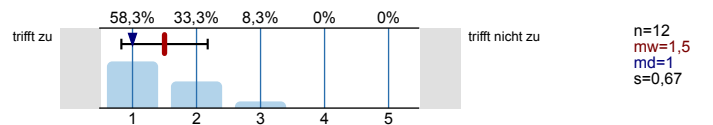

Umfang und Schwierigkeitsgrad

Ihr wöchentlicher Zeitaufwand zur Vor-/Nachbereitung der Lehrveranstaltung war:

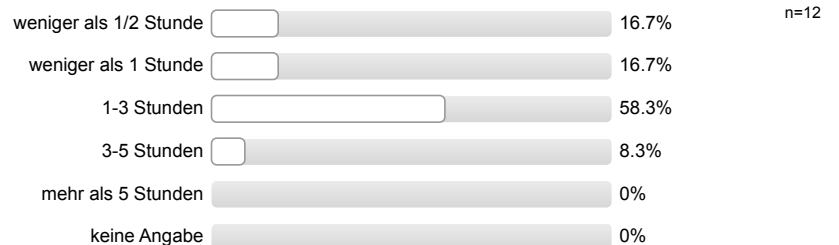

Den Vor- und Nachbereitungsaufwand empfand ich als...

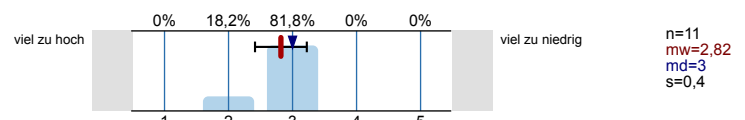

Der Schwierigkeitsgrad der Lehrveranstaltung war:

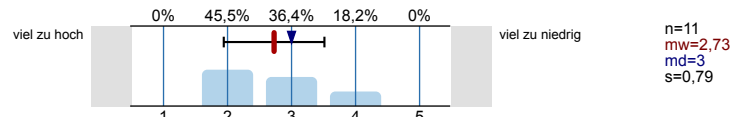

Der Stoffumfang der Lehrveranstaltung war:

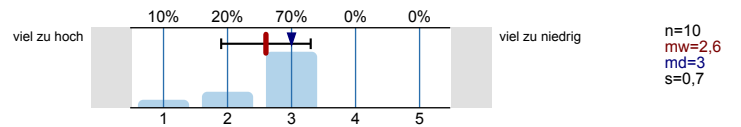

Das Tempo der Lehrveranstaltung war:

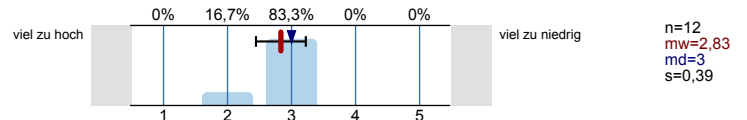

Ich hatte genügend Zeit für die im Zusammenhang mit der Veranstaltung erforderlichen Lektüren, Übungen etc.

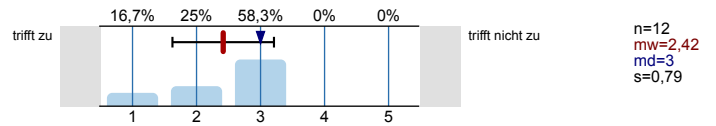

Ich war auf jede Sitzung gut vorbereitet.

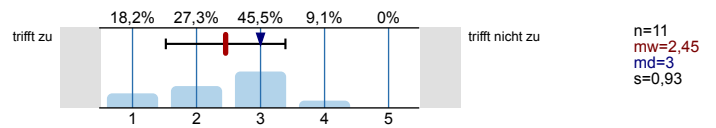

Beurteilung der Lehrveranstaltung

Der Gesamteindruck der Lehrveranstaltung war:

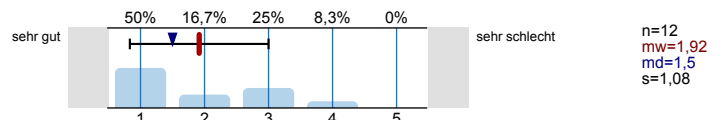

Ich würde die Lehrveranstaltung weiterempfehlen.

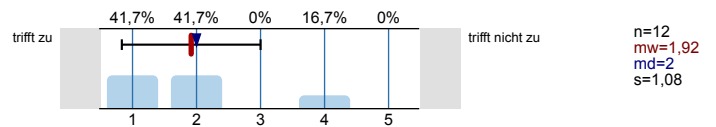

Profillinie

Teilbereich: Fakultät I - WiSe 2014/2015
 Name der/des Lehrenden: Andrea Schneider
 Titel der Lehrveranstaltung: (Private) Security and Media
 (Name der Umfrage)

Verwendete Werte in der Profillinie: Mittelwert

Inhalt und Aufbau

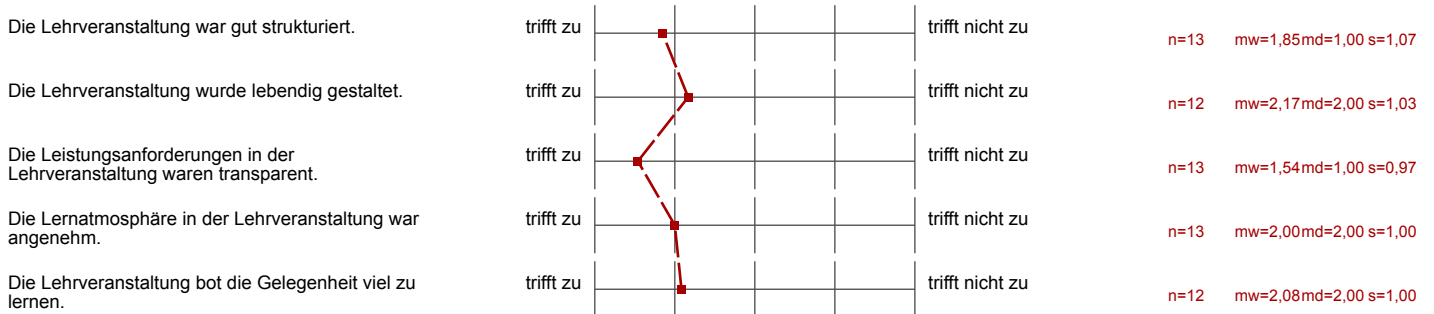

Lehrperson und Betreuung

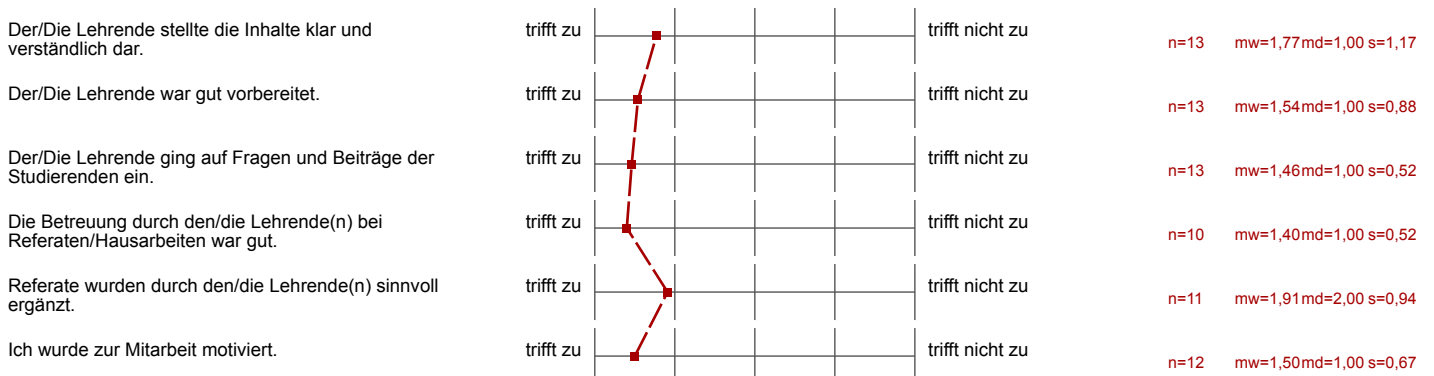

Umfang und Schwierigkeitsgrad

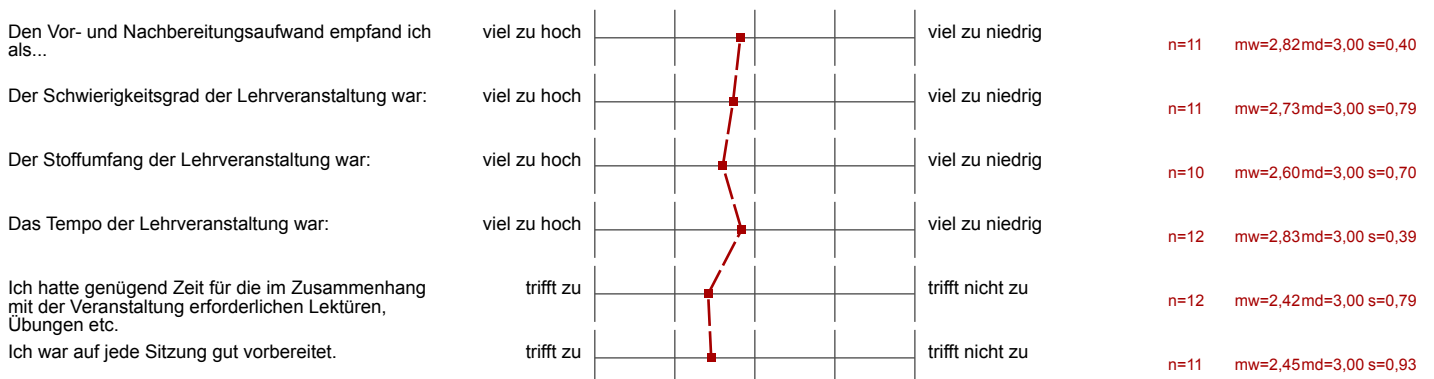

Beurteilung der Lehrveranstaltung

Der Gesamteindruck der Lehrveranstaltung war:

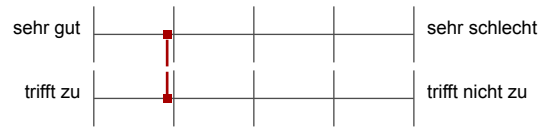

n=12 mw=1,92md=1,50 s=1,08

Ich würde die Lehrveranstaltung weiterempfehlen.



n=12 mw=1,92md=2,00 s=1,08

Auswertungsteil der offenen Fragen

Inhalt und Aufbau

Ergänzende Hinweise zu "Inhalt und Aufbau"

teilweise überstrukturiert
für Master-Studenden im 3. Semester könnte es anspruchsvoller sein

Lehrperson und Betreuung

Ergänzende Hinweise zu "Lehrperson und Betreuung"

—

Beurteilung der Lehrveranstaltung

Falls Sie an der Lehrveranstaltung nicht teilgenommen haben: Welche Gründe hatten Sie?

—
—
—
—

Was hat Ihnen an der Lehrveranstaltung besonders gut gefallen?

Internationalität, Englischsprachig, Security als Thema

—

Die Themen

—
—
—

Der weg in dem die Materiele wurde gelehrt, und
dass wir viel in gruppen gearbeitet haben

Was hat Ihnen an der Lehrveranstaltung überhaupt nicht gefallen?

dass die unterrichte zu kurz waren, und manechmal
haben wir nicht alles geschafft.

Haben Sie noch weitere Anmerkungen?

Very interesting style of class working!

Die unterrichte waren sehr interessant, und
der Materiel wurde voll weiter geleitet.