MEDIEN GRUPPE RTL DEUTSCHLAND

Die Mediengruppe RTL Deutschland ist eines der führenden Medienunternehmen in Deutschland. Mit unseren Programmen erreichen wir täglich über 30 Millionen Menschen. Dabei setzen wir sowohl auf klassische Verbreitungswege als auch auf neue Medien und Technologien. Internet: www.mediengruppe-rtl.de

Wir suchen ab 01.09.2016 befristet für 3 Monate einen neuen Kollegen (m/w) für unser bezahltes

PRAKTIKUM KOMMUNIKATIONVOX

Diese Aufgaben warten auf Sie:

- Unterstützung bei der in- und externen Unternehmenskommunikation, beim Versand von Pressemailings sowie bei der Programminformation
- Recherche nach Hintergrundinformationen zu VOX-Formaten, Darstellern, Moderatoren etc.
- Beantwortung von Zuschaueranfragen
- Allgemeine Bürotätigkeiten

Und dieses Profil bringen Sie mit:

- Vorzugsweise eingeschriebener Student (m/w) der Medien- oder Kommunikationswissenschaften
- Erste Erfahrung in der Pressearbeit wünschenswert (z. B. durch Praktika)
- Sehr gute Rechtschreibkenntnisse
- Gute EDV-Kenntnisse (MS Office)
- Sehr gute Englischkenntnisse
- Offenheit und Selbstständigkeit
- Hohe Lern- und Einsatzbereitschaft
- Kommunikations- und Teamfähigkeit

Unsere Benefits für Sie:

- Abwechslungsreiche und verantwortungsvolle Aufgaben
- Angenehmes Arbeiten in einem positiven Umfeld
- Spannende Einblicke hinter die Kulissen des erfolgreichsten Bewegtbild-Unternehmens Deutschlands
- Modernste Büroräume in zentraler Lage direkt am Rheinpark in Köln-Deutz
- Verschiedenste Mitarbeiter-Rabatte und kostenfreie Parkmöglichkeiten
- Bezuschusste Kantine und Café-Lounge
- Gesundheitschecks und vergünstigte Fitness-Angebote

Firma/Bereich: Mediengruppe RTL Deutschland/Kommunikation VOX
Beginn: ab 01.09.2016
Befristung: 3 Monate
Vergütung: ja
Umfang: Vollzeit
Arbeitsort: Köln

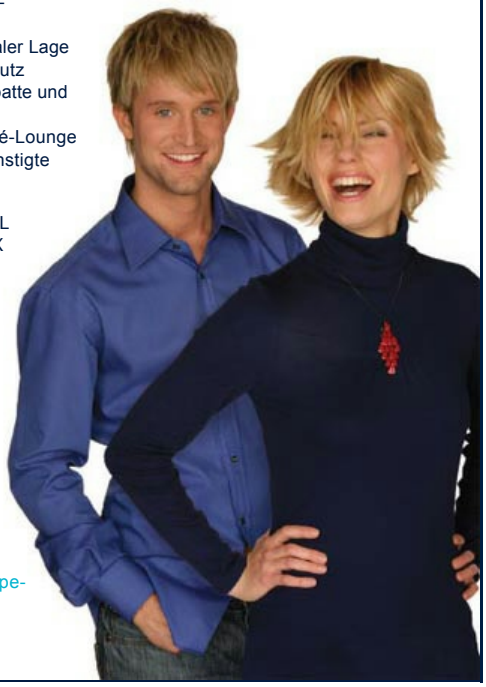

Neugierig?

Dann freuen wir uns auf Ihre vollständigen Bewerbungsunterlagen per E-Mail-Bewerbung: personalmarketing@mediengruppe-rtl.de

MEDIEN GRUPPE RTL DEUTSCHLAND