

Welcome to Siegen! Willkommen in Siegen!

Information on your arrival and your first
steps in Siegen

Lena Bürger

Presentation:



05. März 2026

uni-siegen.de



About us - Departments



Student Admission, Registration and Training in German Language (STARTING)

- Registration / change of studies
- DSH course

International Student Affairs (ISA)

- Counseling and activities for registered international students

Unsere Abteilungen



Student Admission, Registration and Training in German Language (STARTING)

- Einschreibung / Umschreibung
- DSH-Kurs

International Student Affairs (ISA)

- Beratung und Angebote für internationale Studierende während des Studiums

1. Before your departure Vor Ihrer Ankunft

Applying for a visa (done?!)

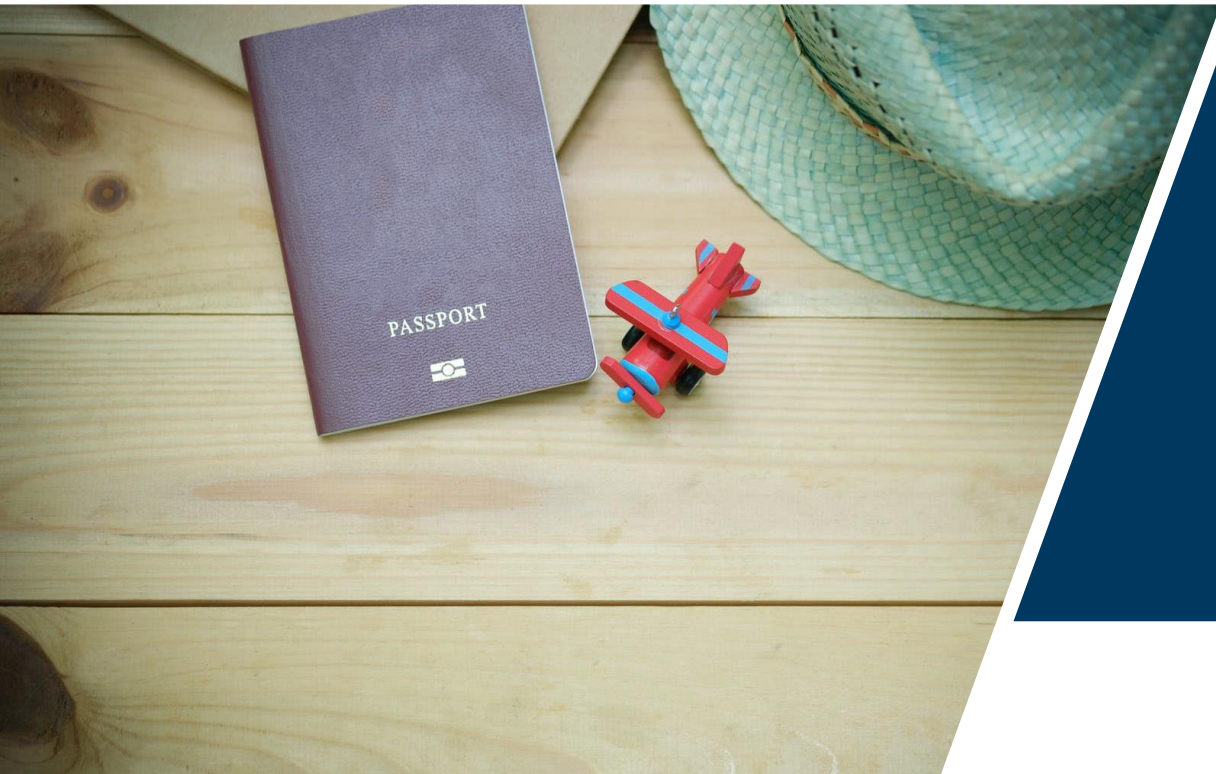

- At the German embassy / consulate
- Search for information on their homepage
- Proof of finances necessary (blocked account: **11.904 Euro**)

Visabeantragung

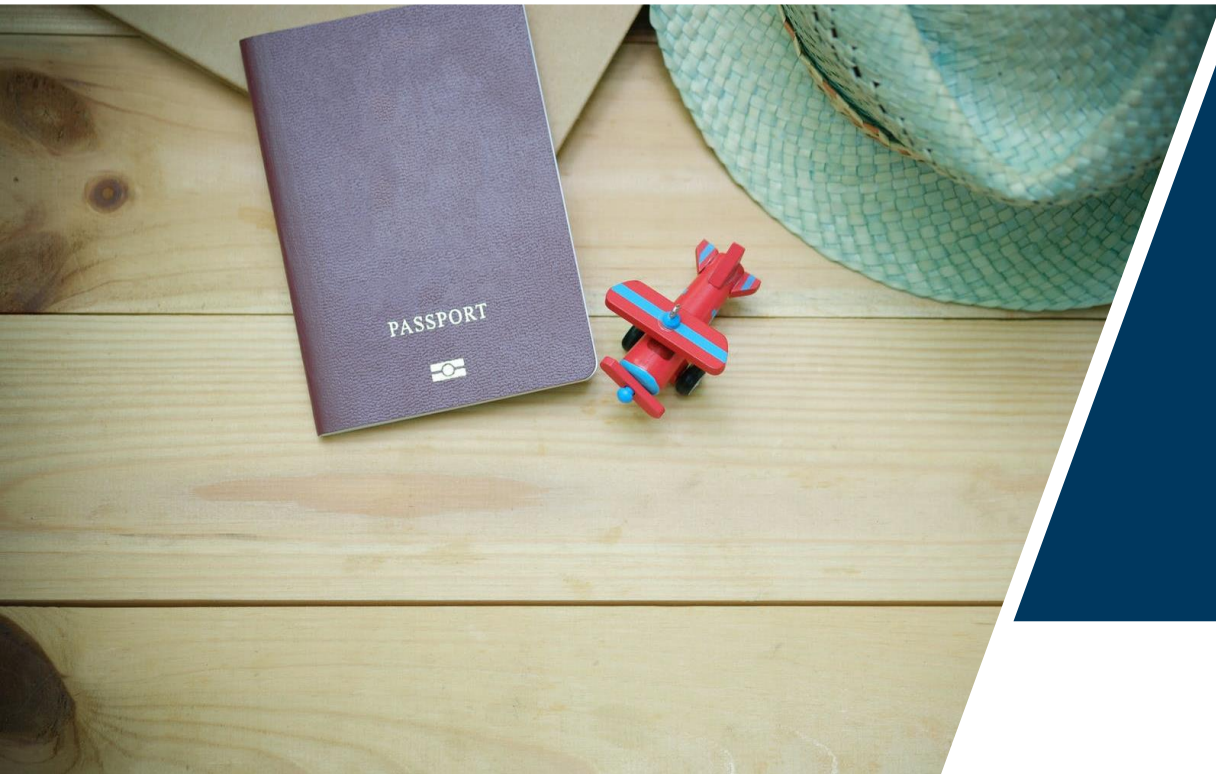

- In der deutschen Botschaft / dem deutschen Konsulat
- Informieren Sie sich auf der entsprechenden Homepage.
- Finanzierungsnachweis erforderlich (Sperrkonto: **11.904** Euro)

Accommodation



- You do not get a room automatically!
- Apply for a room at Studierendenwerk

Other possibilities:

- Private dormitories
- Shared flats (WG)
- Apartments

<https://www.uni-siegen.de/incoming/siegen/accommodation/index.html.en?lang=en>

Unterkunft



- Mit Ihrer Zulassung bekommen Sie nicht automatisch auch eine Unterkunft.
- Bewerben Sie sich auf ein Zimmer im Studierendenwerk.

Andere Möglichkeiten:

- Private Wohnheime
- Wohngemeinschaften (WG)
- Apartments

<https://www.uni-siegen.de/incoming/siegen/accommodation>

Health insurance



- Health insurance is mandatory! (Starting on April 1st)
 - Students up to 30 years: Public health insurance (e.g. AOK, Barmer, TK...)
 - Participants in DSH course and students older than 30 years: Private health insurance (e.g. Care Concept, Dr. Walter, Mawista...)
- Please tell your insurance about your place of studies -> electronic information from the insurance company to the university.
- Until end of March: private travel insurance

Infos: <https://www.uni-siegen.de/incoming/organization/insurance/index.html.en?lang=en>

Krankenversicherung



- Krankenversicherung ist verpflichtend! (ab 1. April)
 - Studierende bis zu 30 Jahren: Gesetzliche Krankenkassen (z.B. AOK, Barmer, TK...)
 - TeilnehmerInnen am DSH-Kurs und Studierende über 30 Jahre: Private Krankenversicherungen (z.B. Care Concept, Dr. Walter, Mawista...)
- Bitte teilen Sie Ihrer Versicherung Ihren Studienort mit. -> Elektronische Information der Versicherung an die Hochschule
- Bis Ende März: private Reiseversicherung

Infos: <https://www.uni-siegen.de/incoming/organization/insurance>

Registration at unisono



1.) Registration at unisono

- Enter your personal data
- Upload documents and a photo

2.) Welcome email

3.) Transfer of the semester fee

4.) Enrolment

5.) Activation of the student email account

6.) Transport ticket: Download the VWS app and activate it with the given code (Infos: <https://www.uni-siegen.de/campusapp/ticket/index.html.en?lang=en>)

7.) Download your certificate of studies at unisono.

Registrierung / Einschreibung in unisono



1.) Einschreibung in unisono

- Geben Sie Ihre persönlichen Daten ein.
- Laden Sie die erforderlichen Dokumente und ein Foto hoch.

2.) Willkommens-Mail

3.) Überweisen des Semesterbeitrags

4.) Einschreibung

5.) Aktivierung des studentischen E-Mail-Accounts

6.) Deutschland-Ticket: Laden Sie die VWS-App herunter und aktivieren Sie das Ticket mit dem zugeschickten Code.
(Infos: <https://www.uni-siegen.de/campusapp/ticket/?lang=de>)

7.) Laden Sie Ihre Studienbescheinigung in unisono herunter.

Plan your trip / arrival



- Buy a ticket.
- Don't forget your documents (e.g. diploma).
- Plan the trip from the airport to Siegen.
- Don't forget the address of your accommodation -> organise how to get the key.
- Bring sufficient cash for the first days.
- Don't put important documents and money in your suitcase!!!

Planen Sie Ihre Reise / Ihre Ankunft



- Buchen Sie ein Ticket.
- Vergessen Sie nicht wichtige Dokumente (z.B. Zeugnisse).
- Planen Sie den Weg vom Flughafen nach Siegen.
- Vergessen Sie nicht die Adresse Ihrer Unterkunft und organisieren Sie vorher, wann und wie Sie an die Schlüssel kommen.
- Bringen Sie ausreichend Bargeld für die ersten Tage mit.
- Bitte tun Sie keine wichtigen Dokumente oder Bargeld in Ihren Koffer!!!

2. Arrival Ankunft

Move in + rental contract

- Agreement with your landlord (arrival etc.)
- Sign your rental contract
- Get a „Wohnungsgeberbestätigung“ (form that has to be signed by your landlord)



As soon as you arrive in Siegen, please put your name on your letter box!!

Einzug + Mietvertrag

- Abstimmung mit Ihrem Vermieter / Ihrer Vermieterin (Ankunft etc.)
- Unterschreiben Sie den Mietvertrag.
- Fragen Sie nach der „Wohnungsgeberbestätigung“ (Formular, das Vermieter/in unterschreiben muss).



Sobald Sie in Siegen ankommen, schreiben Sie bitte Ihren Namen auf Ihren Briefkasten!!



Registration at the city (Important!)

- Registration of your new address at the city hall (Rathaus)
- By 2 weeks after your arrival
- Please book an appointment:
<https://termine-buergerdienste.siegen.de/>
- Help: https://www.uni-siegen.de/incoming/organization/visa/title/dokumente/anmeldung_rathaus_2022.pdf
- Bring: passport + „Wohnungsgeberbestätigung“



Anmeldung bei der Stadt (Wichtig!!)

- Anmeldung Ihrer neuen Adresse im Rathaus
- Bis 2 Wochen nach Ihrer Ankunft
- Bitte vereinbaren Sie einen Termin:
<https://termine-buergerdienste.siegen.de/>
- Hilfe: https://www.uni-siegen.de/incoming/organization/visa/title/dokumente/anmeldung_rathaus_2022.pdf
- Mitbringen: Pass + „Wohnungsgeberbestätigung“



Open a bank account

- Free choice of a bank
- Students pay a small (or no) fee
- Please contact the bank for an appointment
- Please bring a confirmation of your city registration and your passport



Bankkonto öffnen

- Freie Wahl der Bank
- Studierende zahlen eine geringe (oder keine) Gebühr
- Bitte kontaktieren Sie die Bank für einen Termin.
- Bitte bringen Sie eine Meldebestätigung und Ihren Reisepass mit.



Request of a residence title

- Before your visa expires (3 months prior, request via email)
- At the Foreigners' Registration Office („Ausländerbehörde“) of the city or the region of Siegen-Wittgenstein
- Please bring: passport + certificate of studies (and perhaps additional required)



Antrag auf einen Aufenthaltstitel

- **Bevor Ihr Visum abläuft (3 Monate vor Ablauf per E-Mail)**
- **Bei der Ausländerbehörde der Stadt Siegen oder des Kreises Siegen-Wittgenstein**
- **Bitte mitbringen: Reisepass + Studienbescheinigung (und ggf. andere geforderte Dokumente)**



Orientation Days

Registration



Please take part in all offers of the university for getting orientation:

- **Orientation Days for international students:**
April 7th – 10th:

(For those who do not arrive in time: digital short version on April 16th at 12 p.m. (CET))
- **Welcome days / events of your study programs:**
<https://www.uni-siegen.de/en/zsb/first-semester-introduction>
- **Start of the lecture period: April 13th**
- **End of the lecture period: September 24th**



Orientierung

Registration



Bitte nehmen Sie an allen Angeboten der Hochschule zur Orientierung teil:

- Orientierungstage für internationale Studierende: 07.-10. April

(Für diejenigen, die nicht rechtzeitig kommen: digitale Kurzfassung am 16. April um 12 Uhr (MEZ))

- Erstsemestereinführung durch Ihren Studiengang / Fakultät:
<https://www.uni-siegen.de/zsb/erstsemestereinfuehrung>
- Beginn der Vorlesungszeit: 13. April
- Ende der Vorlesungszeit: 24. September



Wifi & student email account

- After successful enrolment
- Activation on unisono („Student's corner“ -> „ZIMT Account“ -> link)
- Check your email account regularly as university administration and lecturers will use it frequently.



W-Lan & studentisches E-Mail-Konto

- Nach erfolgreicher Immatrikulation
- Aktivierung auf unisono („Studentisches Leben“ -> „ZIMT-Konto“ -> Link)
- Überprüfen Sie Ihr E-Mail-Konto regelmäßig, da die Universitätsverwaltung und die Dozierenden es häufig benutzen.



Forging International Talents

WELCOME & ORIENTATION

Intensive German Language Courses

Digital Preparation

Orientation Days

Welcome Event

Buddy Program

WELL-BEING & SOCIAL INTEGRATION

Student Living Room

Well-Being Workshops

Speed-Friending Events

Meet an Insider

International Stammtisch

SOFT SKILLS & EMPLOYABILITY

Employability Workshops

German Business Culture Workshops

Alumni Experience: Start your Career

German Language for Specific Purposes

Career Competence Awareness Workshops

CAREER & NETWORKING

Company Visits

Job-Shadowing

International Breakfasts

Job-Speed-Dating

Network Events

SUMMER SEMESTER 2026

INTERNATIONAL BUDDY PROGRAM



BECOME AN INTERNATIONAL BUDDY NOW*

- Get help for your start in Siegen
- Make new friends
- Enjoy social events
- Enhance your language and intercultural skills

*PARTICIPATION AS INTERNATIONAL BUDDY ONLY IN
THE 1ST SEMESTER IN SIEGEN

PROMOTED BY THE DAAD AND
FUNDED BY THE FEDERAL
FOREIGN OFFICE

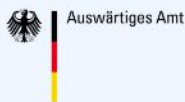

REGISTRATION
DEADLINE:
APRIL 12, 2026



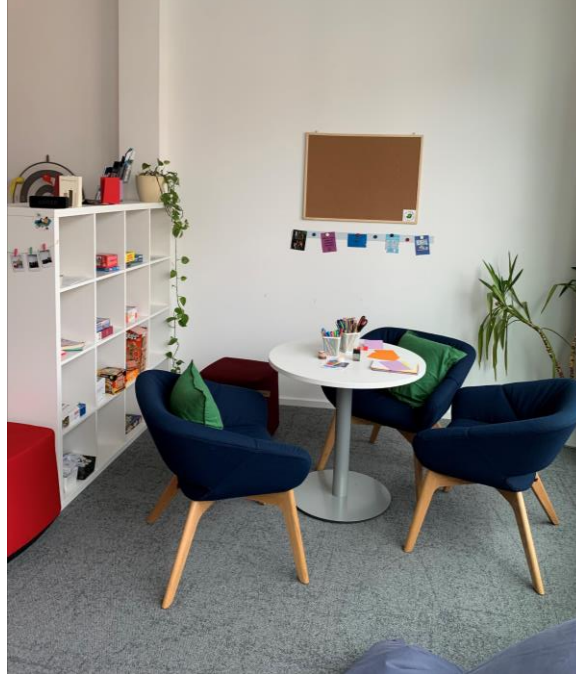

More info:



studentlivingroom@zv.uni-siegen.de



@int.students_siegen



Das Sprachenzentrum The Language Center



Sprachkurse in DaF, Englisch, Spanisch und 12 weiteren Sprachen
Courses in German, English, Spanish and 12 other languages

Fachsprachen und Herkunftssprachen
Languages for specific purposes and heritage languages

Kurse zu Schlüsselqualifikationen
Key competences courses

Sprachtests und -zertifikate (TOEFL iBT, TOEIC, onSET, TestDaF, DAAD, TFI)
Language tests and certificates (TOEFL iBT, TOEIC, onSET, TestDaF, DAAD, TFI)

Summer Schools Italienisch und Spanisch in Rom und Sevilla
Italian and Spanish Summer Schools in Rome and Seville

Sprachcafé und Sprachlerntandem
Language Café and Language Tandem

Filmabende
Movie Nights

Weitere Informationen unter:
www.uni-siegen.de/sprachzentrum



International Office

Follow us



on Instagram

Mailing list:



Offers for int. students

Follow us



on Instagram

Thank you!



Vielen Dank!



Contact

Lena Bürger

lena.buerger@zv.uni-siegen.de



www.uni-siegen.de/start/international/

Quellen der verwendeten Bilder:
<https://suedwestfalen.portal.pixelboxx.com>

www.pexels.com

<https://pixabay.com>

www.uni-siegen.de