

### Warum ein **Masterstudium der Psychologie** in Siegen?

- » Kleiner Studiengang, sehr gutes Verhältnis Studierende / Lehrende
- » Der Studiengang bietet einen tiefen Einblick in alle Bereiche der Psychologie
- » Attraktive Schwerpunkte:
  - Klinische Psychologie
  - Arbeits- und Organisationspsychologie
  - Forschungsschwerpunkt (vielfältige Ergänzungsfächer, Vorpromotionsprogramm etc.)
- » Übergreifende, lebensspannenpsychologische Perspektive in Lehre und Forschung

### **Master in Psychologie** an der Universität Siegen

- » Beginn ab WS 2020/21
- » Dauer: 4 Semester
- » deckt alle wichtigen Berufsfelder der Psychologie ab

### **WO KANN ICH NACH DEM MASTER-STUDIUM PSYCHOLOGIE TÄTIG SEIN?**

Der Masterstudiengang eröffnet viele Berufsmöglichkeiten in den Bereichen:

- Lehre und Forschung
- Klinische Psychologie und Psychotherapie (z. B. nach einer postgradualen Psychotherapieausbildung in eigener Praxis, in psychiatrischen und psychosomatischen Kliniken)
- Arbeits-, Organisations- und Wirtschaftspsychologie (z. B. in der Personalentwicklung)
- Pädagogische Psychologie (z. B. als Schulpsycholog\*in)
- Marktforschung, Werbeagenturen, Meinungsforschungsinstitute, Medienpsychologie
- Gesundheitspsychologie, Verkehrspsychologie, Sportpsychologie oder als Gutachter\*in für Forensische Psychologie

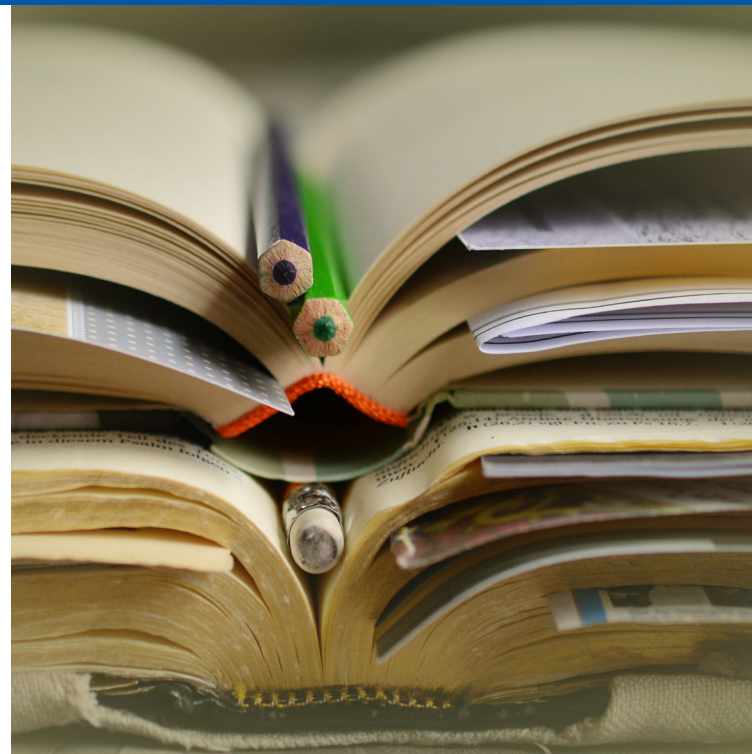

### WEITERE INFOS

Kontaktieren Sie uns!

E-Mail: [studienkoordination@psychologie.uni-siegen.de](mailto:studienkoordination@psychologie.uni-siegen.de)  
<https://www.bildung.uni-siegen.de/faecher/psychologie/>

E-Mail: [info.studienberatung@zsb.uni-siegen.de](mailto:info.studienberatung@zsb.uni-siegen.de)  
<https://www.uni-siegen.de/zsb/>

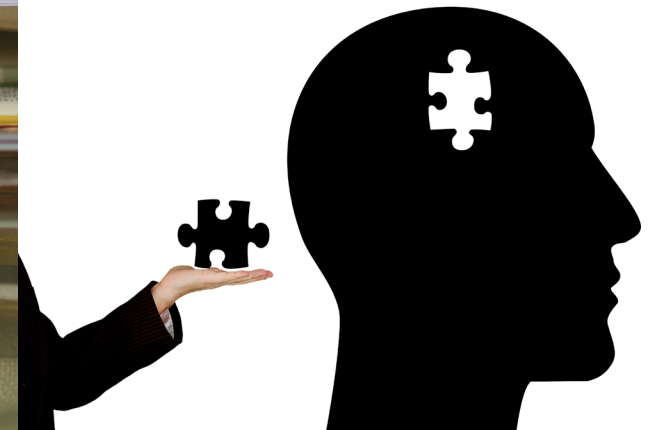

## Psychologie

Master of Science

Studiengang der Universität Siegen  
mit **attraktiven Schwerpunkten**

Beginn immer zum Wintersemester

Das **MASTERSTUDIUM** in Psychologie hat zum Ziel, die im Bachelorstudiengang erworbenen grundlegenden psychologischen **Fähigkeiten und Kenntnisse zu vertiefen und zu erweitern**. Die Studierenden erlangen die Fähigkeit, **eigenständig nach wissenschaftlichen Methoden zu arbeiten** und werden auf die Berufspraxis als Psychologin bzw. Psychologe vorbereitet.

Die Inhalte des Curriculums umfassen:

#### VERTIEFTE FORSCHUNGSMETHODISCHE KOMPETENZEN

Fortgeschrittene Kenntnisse statistischer Verfahren (v. a. multivariate Verfahren), Kenntnisse der Methoden der Evaluation sowie der computergestützten Erhebung, Modellierung und Analyse von Daten

Fortgeschrittene Kenntnisse der psychologischen Diagnostik

Durchführung eigener empirisch-wissenschaftlicher Projekte (Projektarbeit und Masterarbeit)

Verfassen eines wissenschaftlichen Textes nach fachlichen Standards (Masterarbeit)

#### VERTIEFTE GRUNDLAGENPSYCHOLOGISCHE KOMPETENZEN

Vertiefung in psychologischen Grundlagenfächern

Forschungsorientierte Vertiefung

#### VERTIEFTE ANWENDUNGSPSYCHOLOGISCHE KOMPETENZEN

Spezielle Krankheits- und Verfahrenslehre der Klinischen Psychologie und Möglichkeit der Vertiefung in Angewandter Psychotherapie

Möglichkeit der Vertiefung in Wirtschaftspsychologie

Wahl eines Moduls aus dem Ergänzungsbereich

#### STUDIENSCHWERPUNKTE

Durch die Wahl der Grundlagen- und Anwendungsvertiefungen sowie des Lehrforschungsprojekts und des Ergänzungsfachs können **individuelle Schwerpunkte** gebildet werden. Mögliche Schwerpunkte liegen im Bereich der **klinischen Psychologie und Psychotherapie**, der **Wirtschaftspsychologie** oder in der **Forschung** (als Vorbereitung auf eine mögliche Promotion). Alle möglichen Schwerpunkte des Instituts berücksichtigen eine lebensspannenpsychologische Perspektive.



### STUDIENVERLAUF MASTER OF SCIENCE IN PSYCHOLOGIE, UNIVERSITÄT SIEGEN

